

LE QUOTE ALTIMETRICHE DI PROGETTO (ECCEPTE DOVE ESPRESSAMENTE INDICATO) SONO RIFERITE ALLA QUOTA (+/-0,00) DEL CAPOSALDO INDICATO NELLA TAV. 01_A, POSIZIONATO ALLO SPIGOLO DEL FABBRICATO DI VIA BUOZZI, 1.

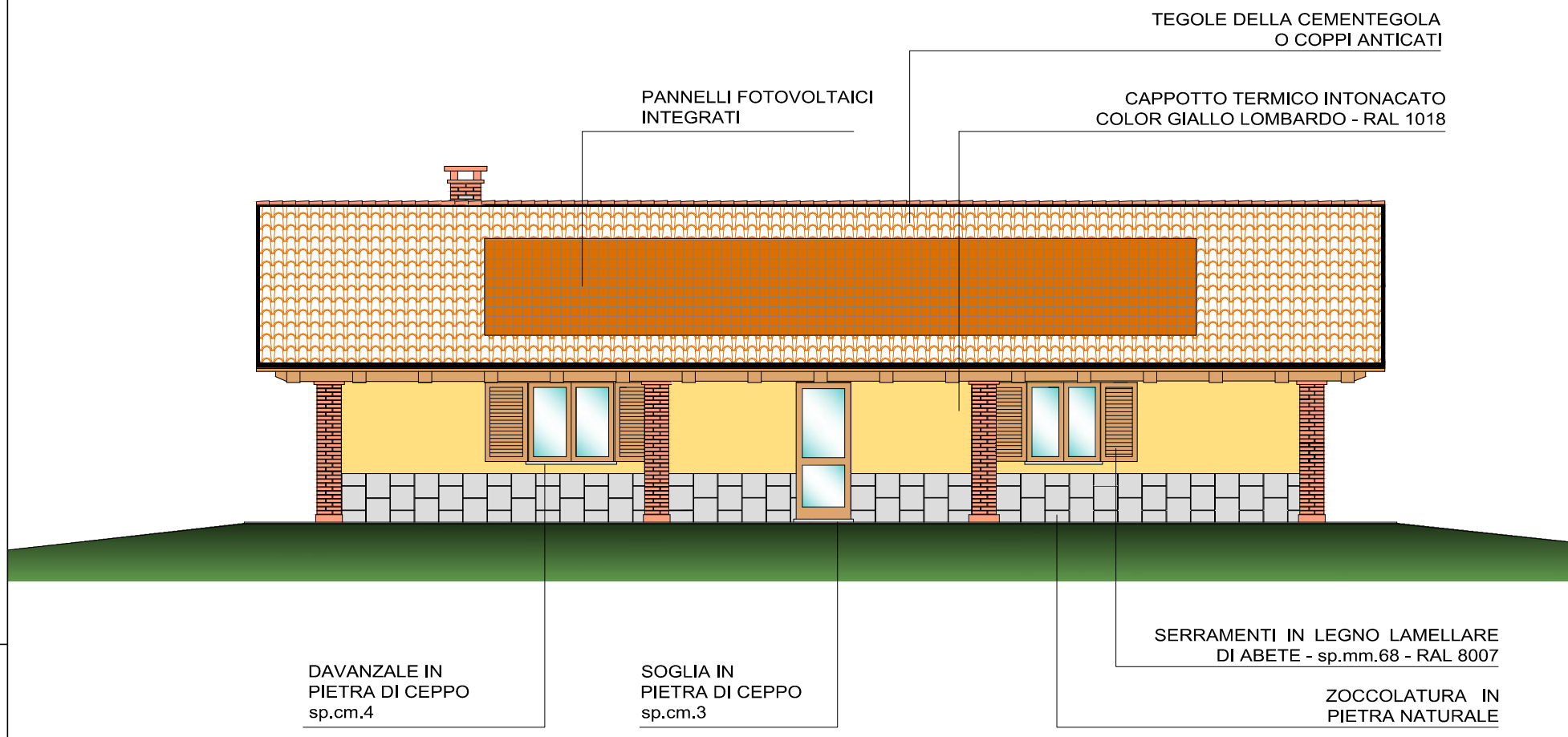

PROSPETTO SUD

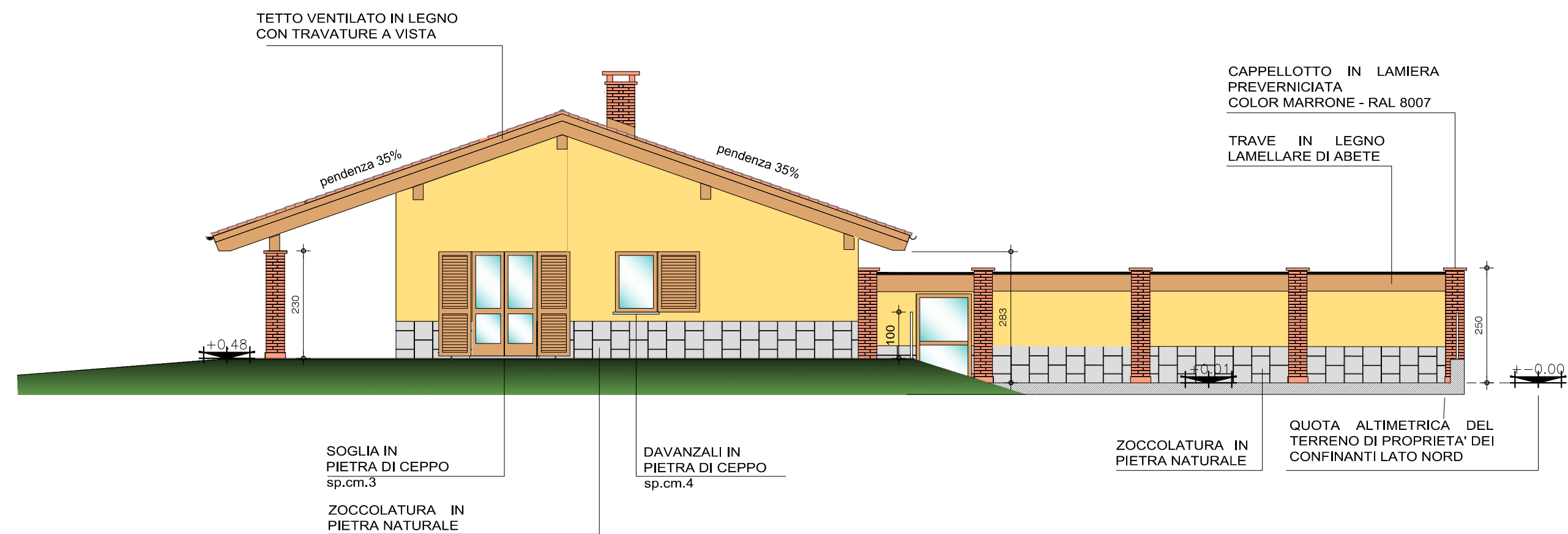

PROSPETTO EST

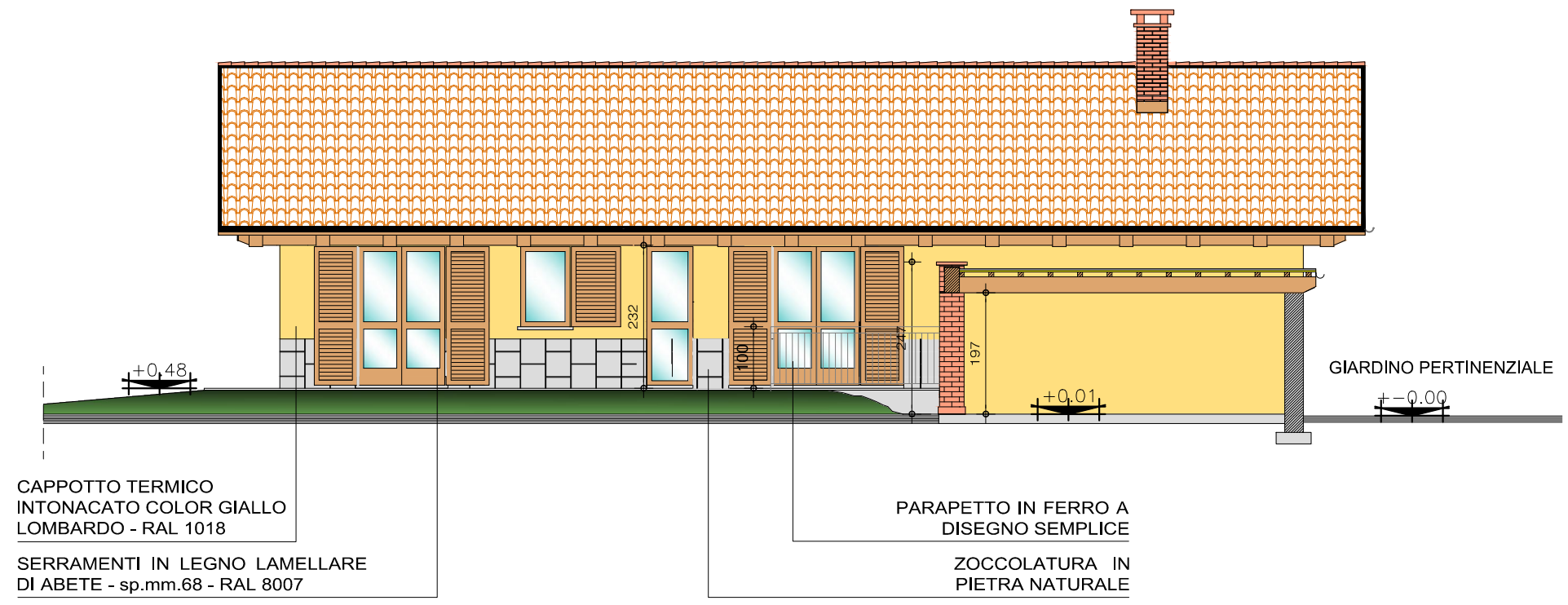

PROSPETTO NORD

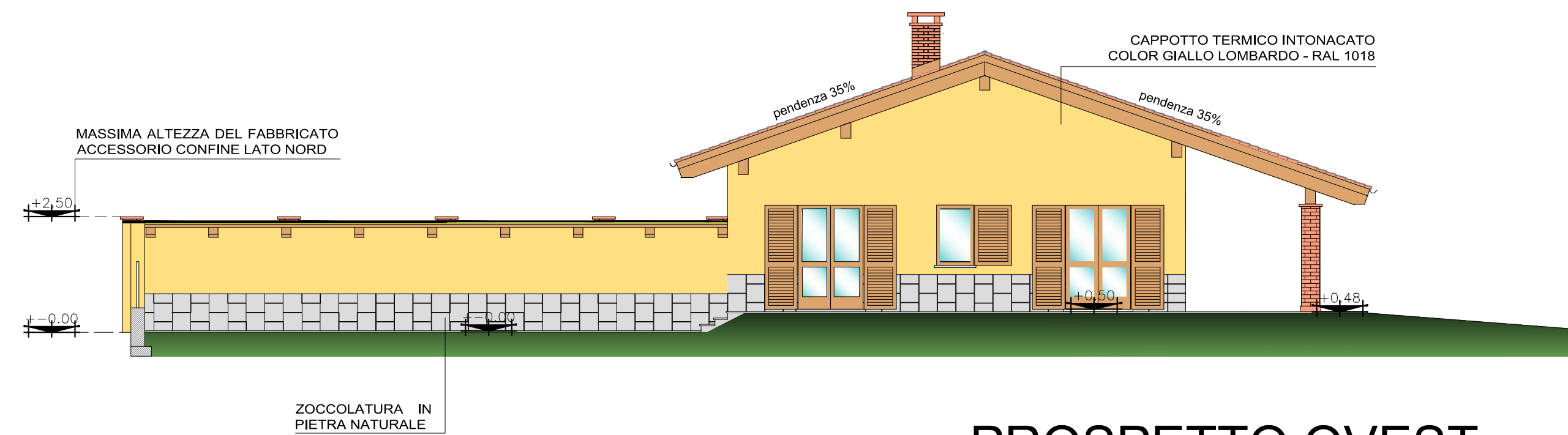

PROSPETTO OVEST

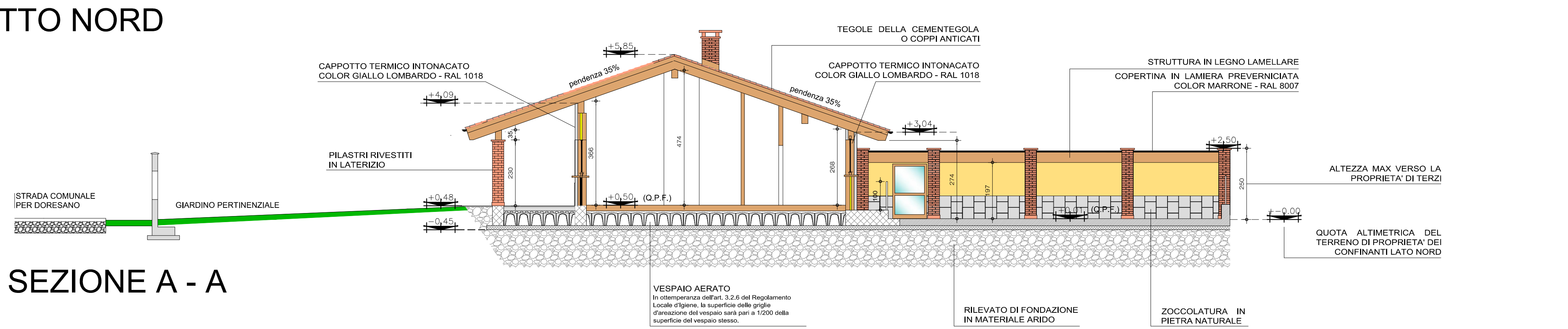

SEZIONE A - A

Comune di NOVIGLIO (MI)
 Piano attuativo di recupero con riqualificazione di lotto residenziale per nuova costruzione e ristrutturazione con ampliamento

07_A STATO DI PROGETTO_ PROSPETTI E SEZIONI INTERVENTO
 LOTTO "A".
 1:100

proponente:
 VIGNOLA Marco - VIGNOLA Vittorio

progetto:
 STUDIO ASSOCIATO GPeMMe
 via Roma, 24
 20090 - Pieve Emanuele (MI)
 Studio Associato GP e MM e
 Via Roma, 24
 20090 PIEVE EMANUELE (MI)
 Cod. Fisc. e Part. IVA 02886120968
 email: studiogpemme@gmail.com
 Tel. e Fax 02.90721850

Dott. Arch. Gariboldi Antonella

07_A

15 Ottobre 2015

modificata in data 10.11.2015